

## Questionnaire strictement personnel

# Mieux connaître votre parcours professionnel

Le ministère souhaite proposer aux personnels susceptibles d'avoir eu un contact avec des matériaux contenant de l'amiante, l'accès à une information et le cas échéant à une surveillance médicale spécifiques. Au cours de la présente année scolaire, les deux académies de Nancy-Metz et Rennes ont été retenues pour tester le dispositif.

L'activité que vous exercez ou la discipline que vous enseignez, a pu vous mettre en contact avec des matériaux contenant de l'amiante, de manière prolongée, tout au long de votre carrière.

C'est pourquoi il est apparu utile de vous adresser un questionnaire destiné à apprécier les conditions dans lesquelles vous auriez pu être effectivement exposé. A cette fin, il est nécessaire de mieux connaître votre parcours professionnel avant et depuis votre entrée dans l'éducation nationale.

Après avoir rempli ce questionnaire, vous êtes invité à le remettre à votre chef d'établissement ou de service, sous enveloppe cachetée et libellée au nom du médecin conseiller technique du recteur, dont le service garantit la confidentialité des réponses.

Vos réponses seront analysées par des spécialistes en hygiène industrielle et classées en fonction de l'exposition à l'amiante à laquelle vous auriez été éventuellement exposé.

Pour toute question sur ce questionnaire, vous pouvez interroger :

**M. Julien Baron au 05 56 79 88 74, [julien.baron@chu-bordeaux.fr](mailto:julien.baron@chu-bordeaux.fr)**

du service de médecine du travail et de pathologie professionnelle.

A la suite de cette enquête, le médecin conseiller technique de votre académie vous communiquera les résultats de cette étude et pourra le cas échéant vous proposer un suivi médical adapté à votre situation.

M<sup>me</sup>  M<sup>lle</sup>  M.

Nom (de naissance) : \_\_\_\_\_

Nom d'époux(se) (s'il y a lieu) : \_\_\_\_\_

Prénom(s) : \_\_\_\_\_  
(soulignez le prénom courant)

Né(e) le : \_\_\_\_\_ / \_\_\_\_\_ / \_\_\_\_\_  
(jour) (mois) (année)

à (commune) : \_\_\_\_\_  
(indiquez l'arrondissement pour Paris, Lyon et Marseille)

Numéro département : \_\_\_\_\_ Pays : \_\_\_\_\_

Conformément aux dispositions légales de la loi sur l'informatique et les libertés, nous vous informons que votre participation n'a aucun caractère obligatoire. De plus, vous pouvez à tout moment demander l'accès aux informations vous concernant auprès du médecin conseiller technique du recteur de votre académie.

**Cette page sera détachée par les soins du service médical afin d'assurer la confidentialité de vos réponses.**



Nom de  
l'académie



EPLE N° :

*Ne pas remplir ce cadre*

## Questionnaire

# Mieux connaître votre parcours professionnel

Besoin d'aide pour remplir ce questionnaire ?

Appelez le service de médecine du travail et de pathologie professionnelle  
du Centre Hospitalier Universitaire de Bordeaux.

**M. Julien Baron** au 05 56 79 88 74, [julien.baron@chu-bordeaux.fr](mailto:julien.baron@chu-bordeaux.fr)

➤ **A quelle date remplissez vous-ce questionnaire ?**

|                             |
|-----------------------------|
| __ __ / __ __ / __ __ __ __ |
|-----------------------------|

➤ **Pouvez-vous préciser les informations suivantes :**

|                                   |                 |                          |                  |                          |
|-----------------------------------|-----------------|--------------------------|------------------|--------------------------|
| <b>Vous êtes :</b>                | <b>un homme</b> | <input type="checkbox"/> | <b>une femme</b> | <input type="checkbox"/> |
| <b>Votre année de naissance :</b> | __ __ __ __     |                          |                  |                          |

Conformément aux dispositions légales de la loi sur l'informatique et les libertés, nous vous informons que votre participation n'a aucun caractère obligatoire. De plus, vous pouvez à tout moment demander l'accès aux informations vous concernant auprès du médecin conseiller technique du recteur de votre académie,

# ➤ L'amiante, vous connaissez ?

Voici des exemples de matériaux, de produits qui peuvent contenir de l'amiante.



Tresses-cordes



Joint

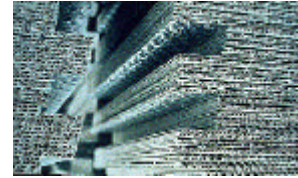

Plaques de faux-plafond

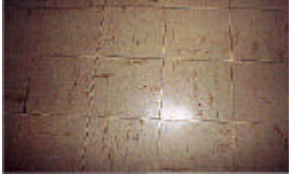

Dalles de sol



Toiture



Garnitures de frein



Calorifugeage de tuyaux



Gants de protection



Flocage de plafond

© INRS

## Au cours de votre carrière professionnelle :

- **Avez-vous usiné ou remplacé des garnitures de freins, d'embrayage ?**  
(sur des voitures, camions, trains, avions, presses, ascenseurs ...)
- **Avez-vous découpé, meulé ou percé du fibrociment ?**  
(pour des toitures, bardages, canalisations, gaines techniques ...)
- **Avez-vous usiné ou remplacé des joints, des garnitures d'étanchéité ?**  
(sur de la tuyauterie, des canalisations, chaudières, moteurs ...)
- **Avez-vous réalisé des travaux d'isolation ou de calorifugeage ?**  
(faux-plafonds, portes coupe-feu, fours, chaudières, véhicules ...)
- **Avez-vous projeté ou retiré du flocage ?**  
(sur des plafonds, structures métalliques, gaines techniques ...)
- **Avez-vous entretenu ou réparé des matériels « chauds » ?**  
(tels que des fours, chaudières, incinérateurs, moteurs, turbines ...)
- **Avez-vous porté ou utilisé des protections contre la chaleur ?**  
(comme des vêtements, gants, tabliers, coussins, matelas ...)
- **Pensez-vous avoir été exposé à des poussières d'amiante ?**  
**Précisez** (dans quels emplois ? dans quelles circonstances ?) :

---



---



---

- **Avez-vous travaillé dans des bâtiments préfabriqués et/ou à structure métallique ?**
- Précisez où** (établissement d'enseignement) **et quelle(s) année(s) :**

|                          |                          |                          |
|--------------------------|--------------------------|--------------------------|
| <input type="checkbox"/> | <input type="checkbox"/> | <input type="checkbox"/> |
|--------------------------|--------------------------|--------------------------|

---



---

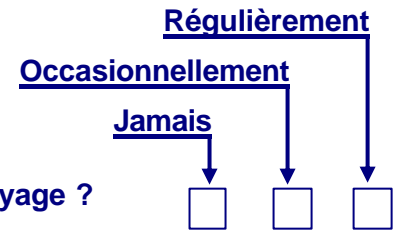

|                          |                          |                          |
|--------------------------|--------------------------|--------------------------|
| <input type="checkbox"/> | <input type="checkbox"/> | <input type="checkbox"/> |
| <input type="checkbox"/> | <input type="checkbox"/> | <input type="checkbox"/> |
| <input type="checkbox"/> | <input type="checkbox"/> | <input type="checkbox"/> |
| <input type="checkbox"/> | <input type="checkbox"/> | <input type="checkbox"/> |
| <input type="checkbox"/> | <input type="checkbox"/> | <input type="checkbox"/> |
| <input type="checkbox"/> | <input type="checkbox"/> | <input type="checkbox"/> |
| <input type="checkbox"/> | <input type="checkbox"/> | <input type="checkbox"/> |

# Votre parcours professionnel

## AVANT

### vosre entrée à l'Education Nationale

Indiquez tous les emplois de plus de 6 mois que vous avez exercés au cours de votre carrière professionnelle.  
Commencez par votre premier emploi (le plus ancien) et poursuivez dans l'ordre jusqu'au dernier (le plus récent).  
Soyez très précis en suivant l'exemple. N'oubliez pas les périodes d'apprentissage, le service militaire ...

|                | Dates de début et de fin  | Nom, lieu et activité de l'entreprise                              | Profession et tâches exercées  | Contact avec des matériaux supposés contenir de l'amiante   |
|----------------|---------------------------|--|--------------------------------|---|
| <i>Exemple</i> | <i>de 1960<br/>à 1970</i> | <i>Entreprise de rénovation de<br/>Bâtiment<br/>33000 Bordeaux</i> | <i>Electricien du Bâtiment</i> | <i>Eléments d'isolation des boîtiers<br/>électriques<br/>Matériaux d'isolation des murs et<br/>plafonds (flocage)</i> |
| 1              | de<br><br>à               |  |                                |   |
| 2              | de<br><br>à               |  |                                |   |

|   | Dates de début et de fin | Nom, lieu et activité de l'entreprise | Profession et tâches exercées | Contact avec des matériaux supposés contenir de l'amiante |
|---|--------------------------|---------------------------------------|-------------------------------|---|
| 3 | de<br><br>à              |                                       |                               |   |
| 4 | de<br><br>à              |                                       |                               |   |
| 5 | de<br><br>à              |                                       |                               |   |
| 6 | de<br><br>à              |                                       |                               |   |

Si vous avez exercé plus de 6 emplois, indiquez-les dans le cadre qui vous est réservé en dernière page.

# Votre parcours professionnel

## DEPUIS

### vos entrées à l'Education Nationale

Indiquez tous les emplois de plus de 6 mois que vous avez exercés au cours de votre carrière professionnelle.  
Commencez par votre premier emploi (le plus ancien) et poursuivez dans l'ordre jusqu'au dernier (le plus récent).

|         | Dates de début et de fin | Nom et lieu de l'établissement fréquenté | Activités et tâches exercées ou discipline enseignée | Contact avec des matériaux supposés contenir de l'amiante  |
|---------|--------------------------|--|--|--|
| Exemple | de 1976<br>à 1984        | Lycée Montesquieu<br><br>33000 Bordeaux  | OP électricité<br><br>ou<br>Génie chimique           | Eléments d'isolation des boîtiers électriques, matériaux d'isolation des murs et plafonds (flocage)<br><br>Tresses, gants, chauffe-ballon, |
| 1       | de<br><br>à              |  |  |  |
| 2       | de<br><br>à              |  |  |  |

|   | Dates de début et de fin | Nom et lieu de l'établissement fréquenté | Activités et tâches exercées ou discipline enseignée | Contact avec des matériaux supposés contenir de l'amiante |
|---|--------------------------|--|--|---|
| 3 | de<br><br>à              |  |  |   |
| 4 | de<br><br>à              |  |  |   |
| 5 | de<br><br>à              |  |  |   |
| 6 | de<br><br>à              |  |  |   |

Si vous avez exercé plus de 6 emplois, indiquez-les dans le cadre qui vous est réservé en dernière page.



